

11/1/2014

Karl Schumann
ASCHATEK

Elmhurst-Wheeling

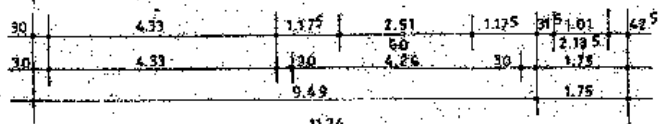

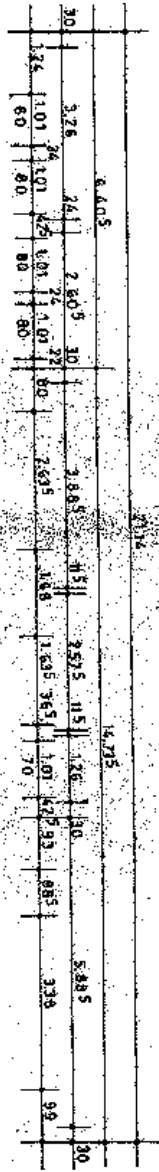
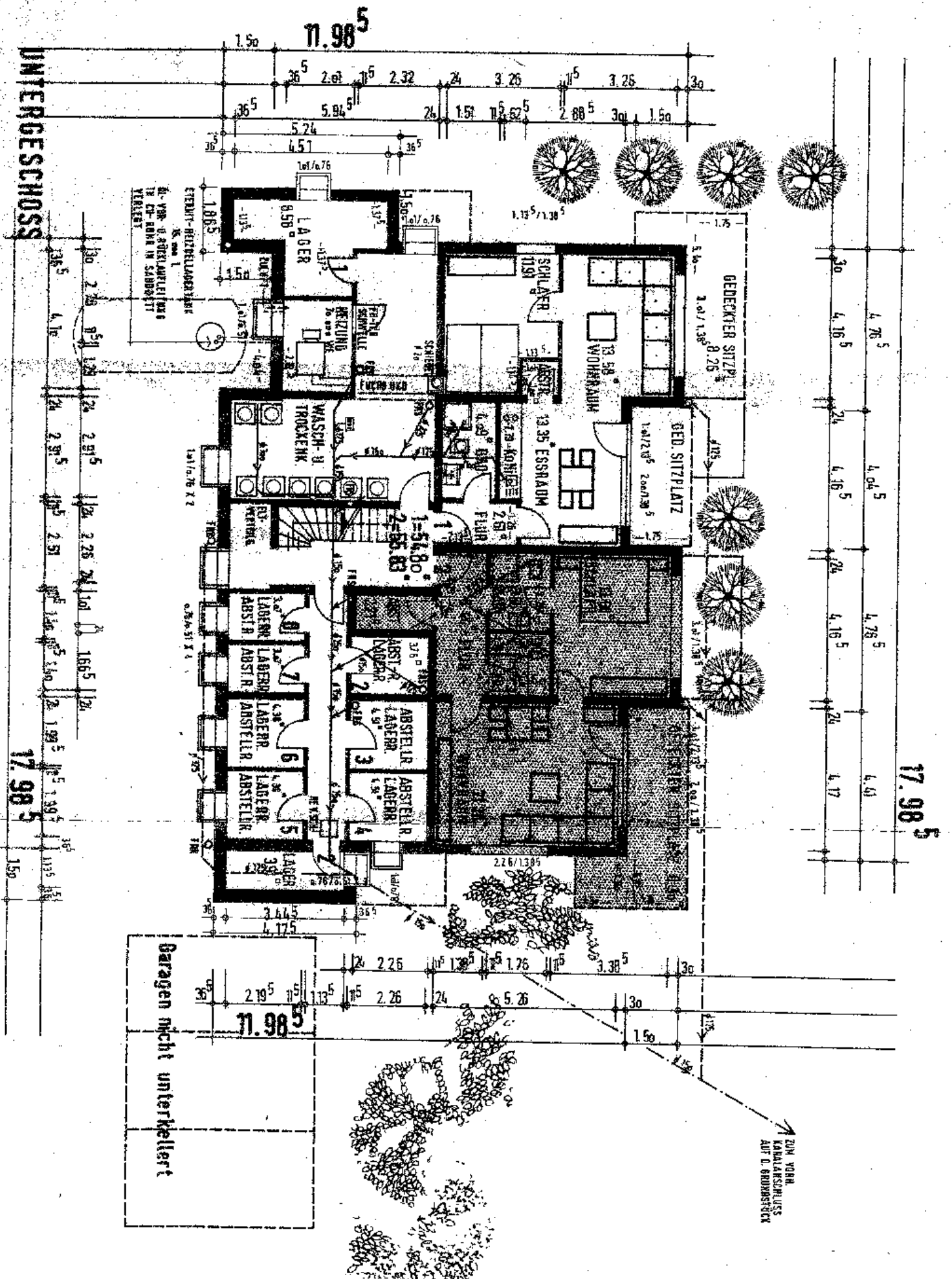

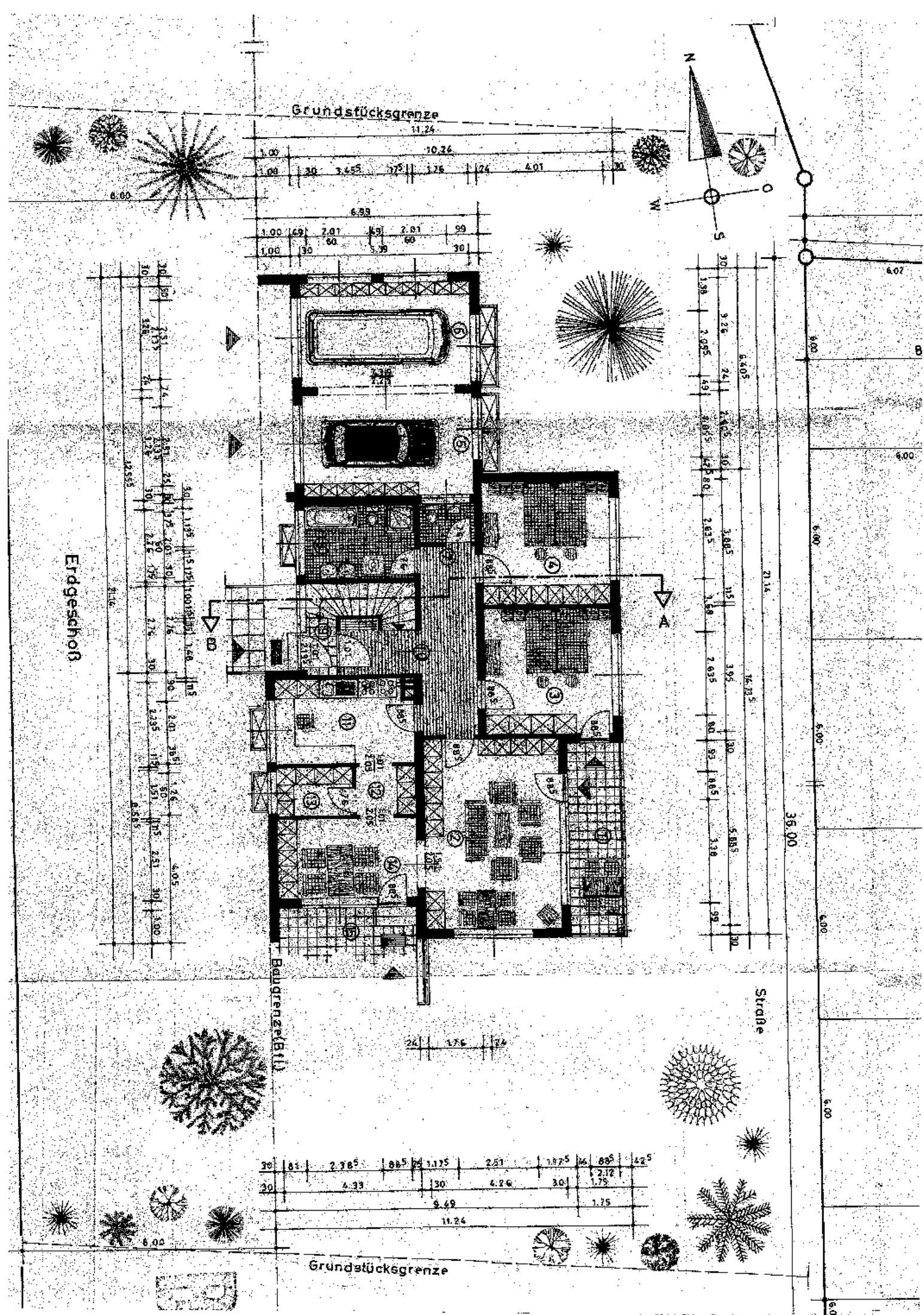

DACHGESCHOSS

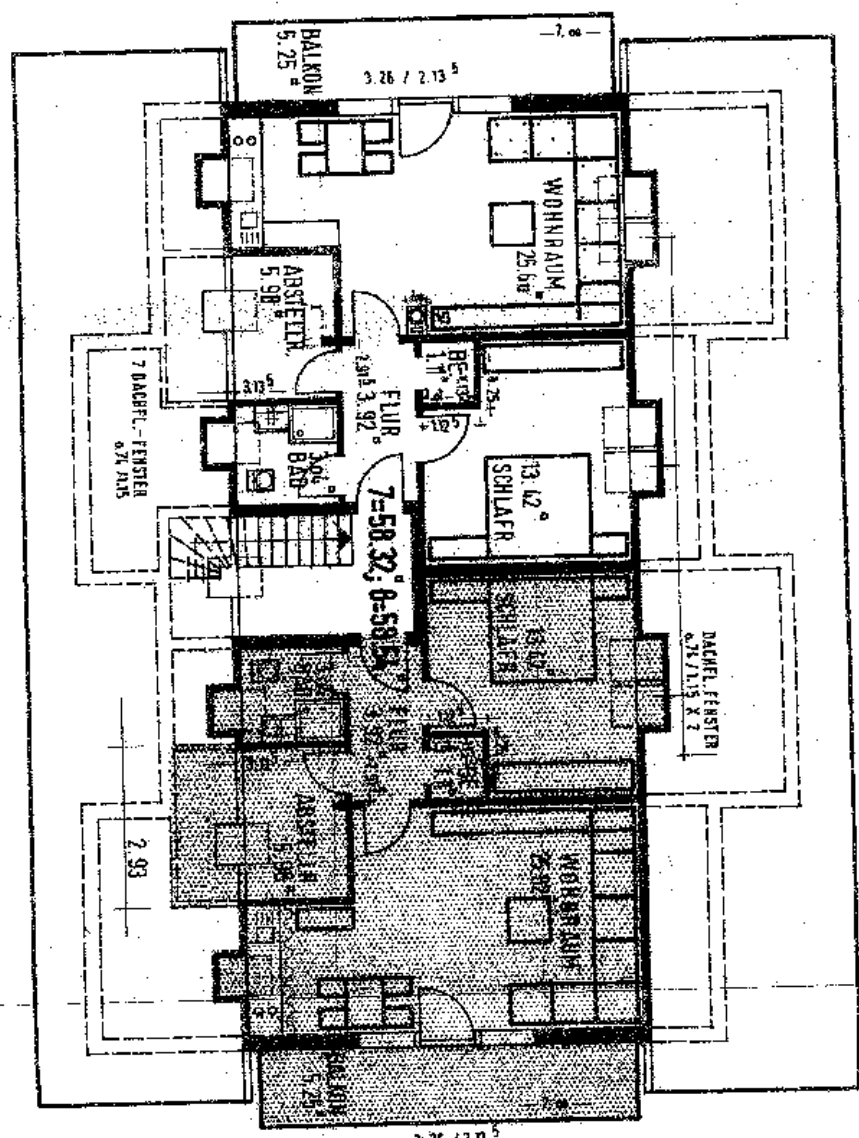

17.985

Draufsicht Garagen

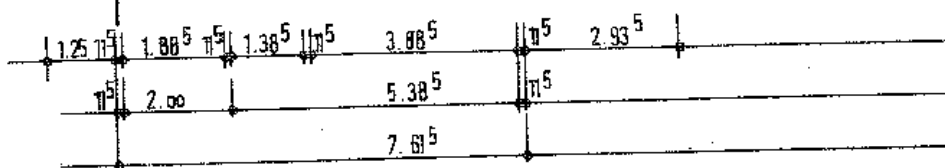

Alle innenliege
Kochküchen u.
DIN 18017 be-

1.75

KARLSCHMANN A R C H I T E K T Bauherr: Heinz Trachte, Kaffeevertreter	3541 EIMELROD/WALDECK Tel.: 05632/354 Bauherr: Neubau eines Einfamilienhauses
--	---

Schnitt A-B

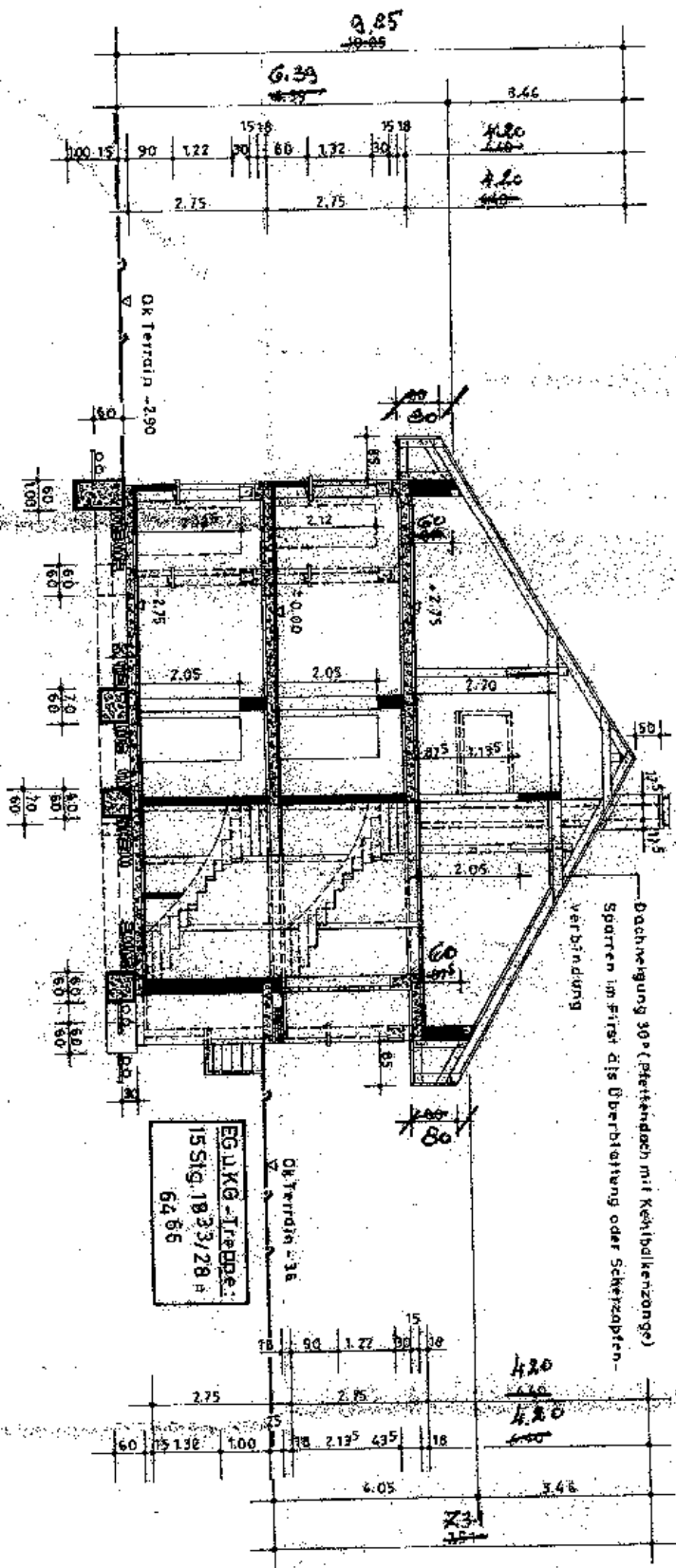

Lageplan und Geländeaufnahme
 (Alle Höhenwerte beziehen sich

Dachkonstruktion: Holzfettendach
 nach stat. Berechnung
 Dachdeckung: Asbestzementplatten, schieferfarben

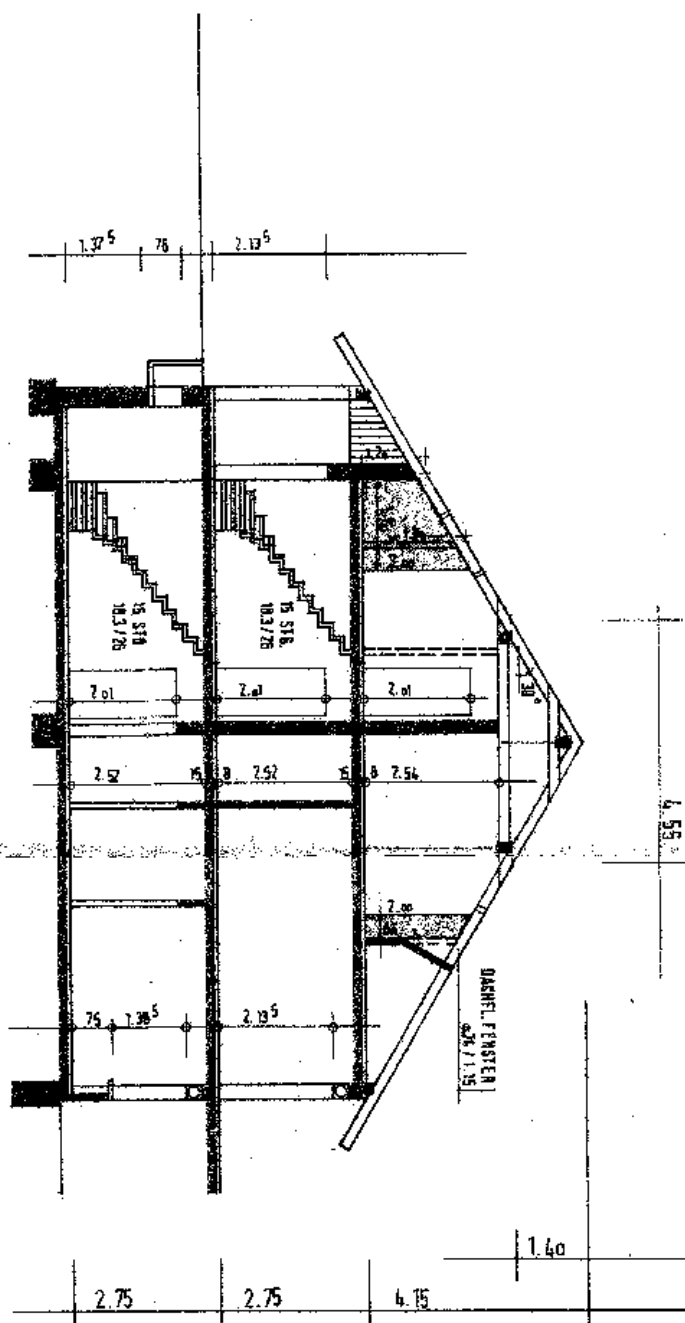

Alle innenliegenden Bade-, Kellerräume,
 Kochnischen u. Kochnischen werden gemäß
 DIN 18017 be- und entlüftet.

Außenmauerwerk Keller: Kalksandstein
 UB+EB+DE: Poroton
 Innen- " : KSV, HLZ, V 25
 Geschossdecken : Stahlbeton
 Bodenplatte : Stampfbeton
 Drainage umlaufend, in
 auf Schotterlage
 Schotterbett

Grundleitungen: Kunststoffrohre
 Fall- " : Eternit- "

QUERSCHNITT

17.905

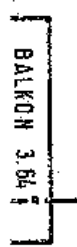
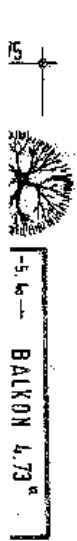
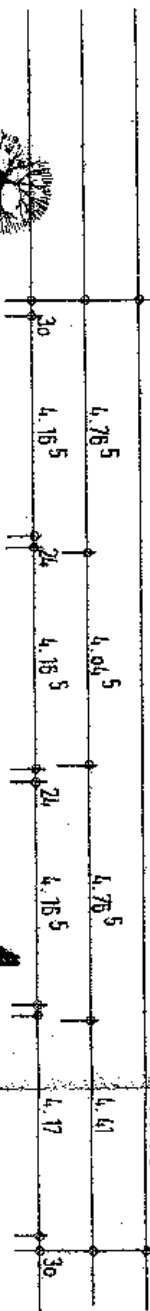

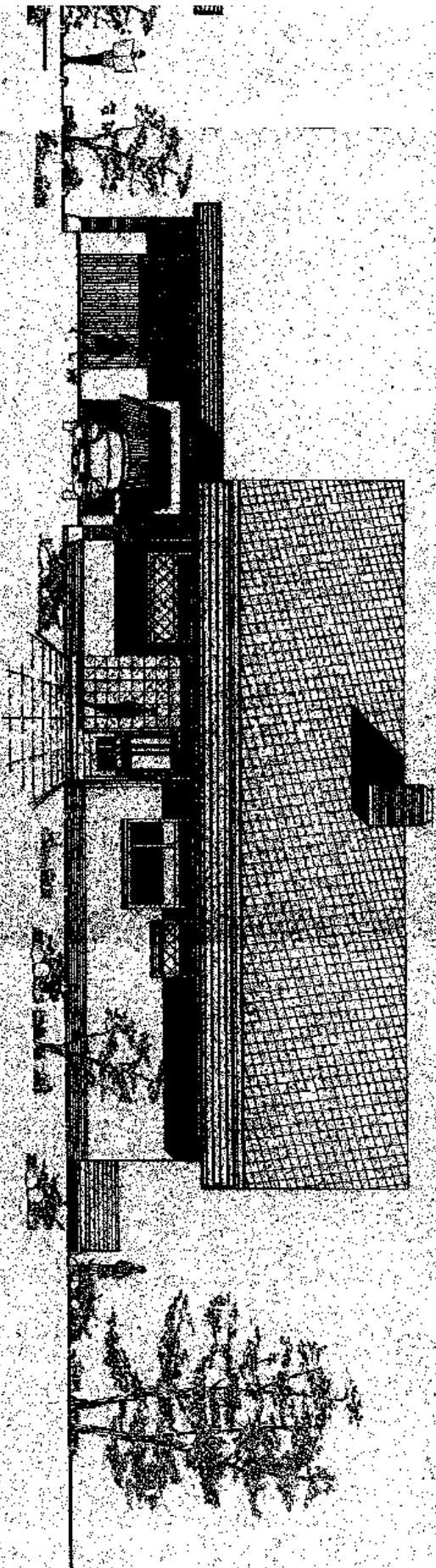

West-Ansicht



ARLSCHUMANN R G H I T E K T		394 EIMELROD/WALDECK TEL.: 05632/354	
Herr Heinz Trachte, Kaffeeverfrachter 3542 Willingen Stuykweg 32		Bauverbest: Neubau eines Einfamilienhauses Bauort: Willingen/Stuyck	
ab: 20	A.-H. Schumann	Eimelrod, am 10.3. 1974	Blatt: 2

Alle Maße sind am Bau zu prüfen!

Architekt: Karl Schumann

Bauherr:

H. Schumann

H. Trachte

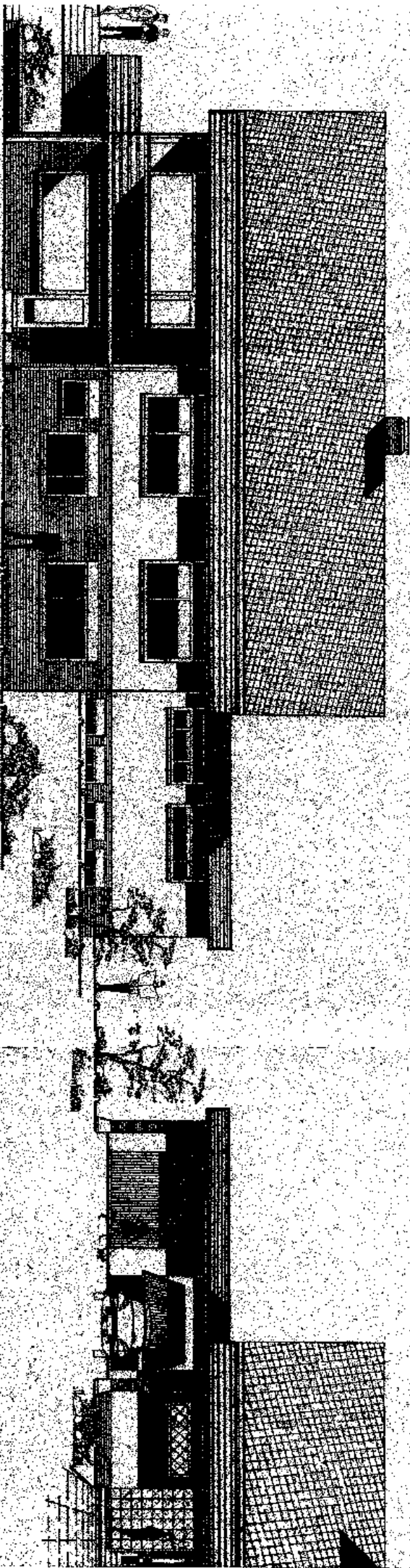

Ost-Ansicht

KARL SCHUMANN ARCHITECT		3541 EIMELROD/WALDECK Tel.: 05533/354	
Bauleiter Heinz Tröschke, Kaffeeverleiher 3542 Willingen Steynweg 32		Baueigentümer: Neubau eines Einfamilienhauses Baurecht Willingen/Stryck	
Modell:			Blaß
1:100	K.-H. Schumann	Eingel. d. d. 10.3.1974	2

Alle Maße sind am Bau zu prüfen!

Architekt:

Karl Schumann

Bauleiter:

K.-H. Schumann

H. Tröschke